

28.11.2022



La 3<sup>ème</sup> LIGNE

# INFO TRAVAUX

## DIAGNOSTICS ARCHÉOLOGIQUES

### Secteur Jean Maga

Madame, Monsieur,

Dans le cadre des futurs travaux de la 3<sup>ème</sup> ligne de métro, une nouvelle campagne de diagnostics archéologiques est déployée sur le territoire de l'agglomération toulousaine.

Ces diagnostics consistent à effectuer une série de reconnaissances du sous-sol, à plusieurs endroits du tracé, en vue de détecter et de caractériser d'éventuelles traces anciennes d'occupation humaine. Leur localisation a été prescrite par arrêté préfectoral.

Puis, selon les résultats, ils peuvent être suivis de recherches archéologiques plus approfondies, c'est-à-dire des fouilles préventives, également prescrites par arrêté préfectoral.

Ces diagnostics sont réalisés par le SIPA (Service de l'Inventaire Patrimonial et de l'Archéologie) de Toulouse Métropole, opérateur public agréé par l'Etat. Ils s'effectuent sur des secteurs bien précis, prescrits par le service régional de l'archéologie en raison de leur potentiel archéologique.

Une première campagne de diagnostics archéologiques va démarrer, à **partir du 7 décembre 2022**, pour une durée prévisionnelle d'une semaine sur le secteur Jean Maga tel qu'indiqué sur le plan au verso. La circulation des véhicules, cycles et piétons est maintenue.

Pour toute question liée aux travaux, le médiateur Aziz KHELIFI est à votre écoute au 06 76 78 89 08 de 8h30 à 17h30, au 05 61 14 48 50 ou par mail :

[aziz.khelifi@tisseo-ingenierie.fr](mailto:aziz.khelifi@tisseo-ingenierie.fr)

Pour toute urgence, en dehors de ces horaires, vous pouvez contacter le n° d'appel gratuit suivant : 0 800 744 331.

Nous vous remercions de votre compréhension et mettons tout en œuvre pour limiter au maximum la gêne occasionnée par ces travaux.



toulouse  
métropole

BLAGNAC

0 800 744 331

Service & appel  
gratuits

# Secteur Jean Maga

Implantation de l'emprise  
pour les diagnostics archéologiques

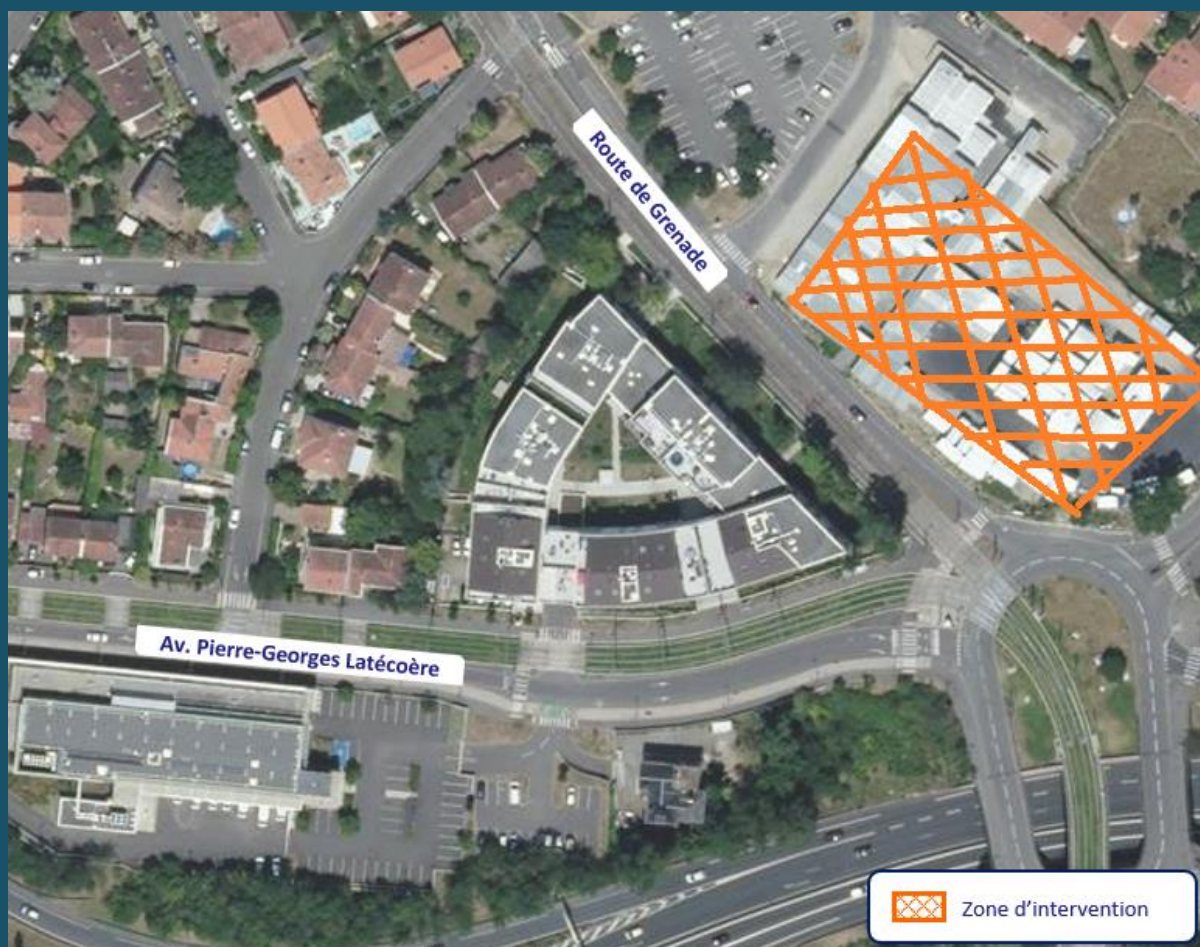

21, boulevard de la Marquette • BP 10416 • 31004 Toulouse  
CÉDEX 6 Tél : 05 61 14 48 50 • toulousemetro3.fr



La 3ème ligne